

2011 Info-Heft - Ortsstelle Aalen

STIFTUNG

BSW

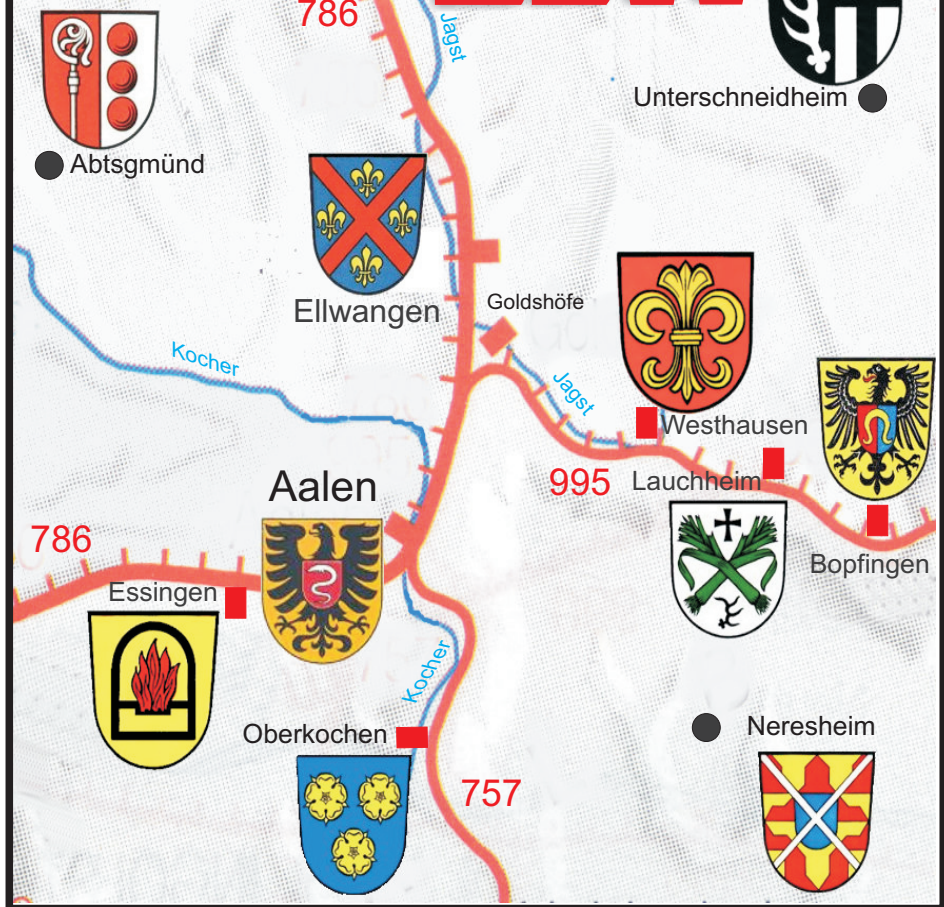

● Abtsgmünd



Ellwangen



Westhausen



Bopfingen



Aalen



Essingen



Oberkochen



Lauchheim

● Neresheim



786

786

995

757

Unterschneidheim ●



Liebe Freunde des BSW!

Mit unserem BSW Info-Heft 2011 wollen wir Sie auf die Angebote und Informationen der BSW Ortsstelle Aalen hinweisen.

Wir sind stets bemüht für jeden etwas anzubieten. Sollten Sie an einem Angebot Interesse haben, so melden Sie sich rechtzeitig an um eine Teilnahme sicher zu stellen.

Auch unsere Freizeitgruppen stellen sich mit ihren Jahresprogrammen vor und freuen sich jedem Neugierigen die Tür zu öffnen. Beachten Sie auch die Angaben unserer Werbeträger, ohne diese Unterstützung könnte das Heft in diesem Umfang, nicht erstellt werden.

Weiterhin gilt, haben Sie Fragen zum BSW? So kommen Sie zu uns. Beratung und Hilfe ist immer noch unser oberstes Gebot.

In der Beratungsstelle, die jeden Mittwoch ab 9:30 Uhr bis 11:30 Uhr für Sie geöffnet hat, erhalten Sie Rat und Hilfe von unseren ehrenamtlichen Helfern Rudi und Josef.

Weitere Informationen erhalten Sie auch im Internet unter www.bsw24.de und der Homepage der Computergruppe www.bswcomclub-aalen.de

Als neues Angebot werde ich, als Ortsstellenleiter, jeden **letzten Donnerstag im Monat** von 09.30 Uhr bis 11.30 Uhr in der Beratungsstelle zur Verfügung stehen.

Ihr Ortsstellenleiter

Impressum

Herausgeber:
BSW Ortsstelle Aalen

Verantwortlich für den Inhalt:
BSW Ortsstelle Aalen
Günther Rockinger

Redaktion:
BSW **COMCLUB** Aalen
Günther Rockinger (Chef)
E-Mail:
comclub@bswcomclub-aalen.de

Grafische Gestaltung und redaktionelle Umsetzung:
BSW **COMCLUB** Aalen
Josef Gaag

Auflage: 300

Übersicht Jahresprogramm 2011 der BSW Ortsstelle Aalen

Info - Veranstaltung
Seite 11



Mi 06. April

Ortsstellen Wanderung
Seite 13



Do 19. Mai

Fahrradtour
Seite 15



Sa 18. Juni

Mehrtagesfahrt Salzkammergut
Seite 16/17



Mo 18.-Sa 23. Juli

Badeausflug Schenkenseebad Heilbronn
Seite 19



Sa 30. Juli

Bergwandern mit Walter
Seite 20



So 11. Sep.-Mo 12. Sep.

Bezirks - Seniorentag Heilbronn
Seite 22



So 01. Okt.

Weinfahrt
Seite 24



Sa 29. Okt.

Reise - Kaleidoskop Salzkammergut
Seite 25



Mi 09. Nov.

Weihnachtsfeier
Seite 27



Sa 10. Dez.

Wir haben uns bemüht für jeden Geschmack etwas zu bieten.
Anmeldungen bei den Organisatoren bzw. bei der Beratungsstelle



Betriebliche Sozialeinrichtung

der Deutschen Bahn AG (DB AG)

und

des Bundeseisenbahnvermögen (BEV)

Unsere Leistungen:

- 👍 Hilfe in Krankheits- und Notfällen
- 👍 Maßnahmen zur Gesundheitsfürsorge
- 👍 Hilfe für Suchtgefährdete und - Kranke
- 👍 Qualifizierte Sozialberatung
- 👍 Seniorenbetreuung
- 👍 Preiswerte familienfreundliche Erholung in Ferienwohnungen und Hotels
- 👍 Kinder - Ferienreisen
- 👍 Reisen mit der ATC - TOURISTIK
- 👍 Anschluß in Hobby-Kunst- und Geselligkeitsgruppen

Diese vielseitigen Leistungen erhalten:

Mitarbeiter/in oder ehemalige/r Mitarbeiter/in des Bundeseisenbahnvermögens (BEV), der Deutschen Bahn AG und ihrer Tochtergesellschaften, der Bahnversicherungsträger, der betrieblichen Sozialeinrichtungen, des Eisenbahn-Bundesamt (EBA), der Bahnpolizei und Mitarbeiter von Unternehmen mit denen Eisenbahner- und Verkehrsgewerkschaften Tarifverträge abgeschlossen haben.

Die Beratung in der Region Süd erfolgt in 64 Ortsstellen.

Neu Neu Neu Neu
Seit Januar 2009

können auch Kinder und Enkelkinder von BSW-Förderern (welche wirtschaftlich unabhängig sind) Förderer werden.

Dies ist doch eine tolle Gelegenheit die Kinder und Enkelkinder als Förderer ins BSW, mit all seinen Leistungen, zu bringen. Unter anderem, die Möglichkeit eine gemeinsame Erholung in Ferienwohnungen oder Hotels zu nutzen.

Für das und mehr genügt es den geringen Beitrag von 2,50 € im Monat anzulegen.

Wäre dies nicht auch ein Geschenk zum Geburtstag oder zu Weihnachten oder einfach nur so?

Aber Hallo, wir sehen uns bei der Stiftung BSW!

Die Ortsstelle Aalen mit der Beratungsstelle
 Bahnhof 8 (grünes Nebengebäude)

Öffnungszeiten: Mittwoch von 9.30 Uhr -11.30 Uhr
 stellt Ihnen gerne Informationen zur Verfügung.

Internet: www.bsw24.de

Eine Beitrittserklärung finden Sie auf der Seite 26

Die BSW- Gruppen der Ortsstelle Aalen

Die BSW-Gruppen sind eine soziale Einrichtung der Ortsstelle, welche alle Spender besuchen können, sei es als Gast oder als Mitglied. So befinden sich unter dem Dach der Ortsstelle Aalen drei Gruppen welche sich immer auf jeden Besuch freuen. Auf den folgenden Seiten stellen sich die BSW- Gruppen mit einem Beitrag aus ihrer Freizeitgestaltung vor. Wer sich einer Gruppe anschließen möchte, kann sich an den Ansprechpartner der jeweiligen Gruppe wenden.

STIFTUNG
BSW

STIFTUNG
BSW

Kegelgruppe



Kegeln und Kameradschaft pflegen ist in dieser Gruppe ein Hauptziel. In dieser leichten sportlichen Geselligkeit kann bestimmt mancher einen Ausgleich finden. Deshalb sind "alle Neune" keine Pflicht um in der Kegelgruppe dabeizusein.

Hast du Lust mit zu machen?

Schnuppere doch als Gastkegler bei uns rein!



Kegeltreff: Jeden zweiten Freitag ab 17.00 Uhr

In der Erlebnisgastronomie "Löwenkeller" in Aalen

Ansprechpartner: Josef Maier, Tel. 07361-36392

COMCLUB - KURSE - LEHRSTUNDE

In diesem Frühjahr ist wieder Lernen bei uns angesagt

Dazu werden wir einen Anfängerkurs für echte Neulinge im Bedienen eines Computers anbieten. Für diesen Kurs werden keine weiteren Vorkenntnisse verlangt. Nur der Einschaltknopf sollte schon bekannt sein. Die Teilnahme mit dem eigenen mobilen Computer (Notebook, Laptop) ist gerne möglich. Ansonsten stehen vollwertige PC-Stationen im ComClub zur Verfügung. Der Kurs ist hauptsächlich auf das Betriebssystem Windows 7 zugeschnitten. Dennoch lassen sich die Aufgaben gleichwertig auf vorherige Windowsversionen übertragen.

Der Kursbeginn wird am Montag 14. März 2011 um 17.00 Uhr sein. Interessierte können sich bei den BSW-Gruppen ComClub und Fotogruppe sowie bei der Beratungsstelle gerne anmelden.

Weitere persönliche Kontaktmöglichkeiten sind in diesem Heft verschiedentlich aufgeführt. Und werden, von diesen, gerne an die richtige Stelle weitergeleitet.

Der Kursleiter Günter Rockinger freut sich auf jeden Teilnehmer. Er ist ja auch der Gruppenleiter des ComClub und wird dort innerhalb der Lehrstunde die Tabellenkalkulation wieder aufleben lassen. Wir werden eine Tabelle entwerfen die den aktuellen Stromverbrauch auflistet. Mit einer zugehörigen Kalkulation können wir dann die Stromkosten, für einen Verbrauchszeitraum, selbst überwachen.

Wer bei unserer Lehrstunde gerne einmal mitmachen will ist herzlich in den ComClub eingeladen.

Clubtreffen: Jeden Dienstag 17:00-21:00 in den BSW-Gruppenräumen

Ansprechpartner: Günter Rockinger, 07361-981370, g.rockin@ccosaa.de
Josef Gaag, 07361-31502, jomaga@kabelbw.de



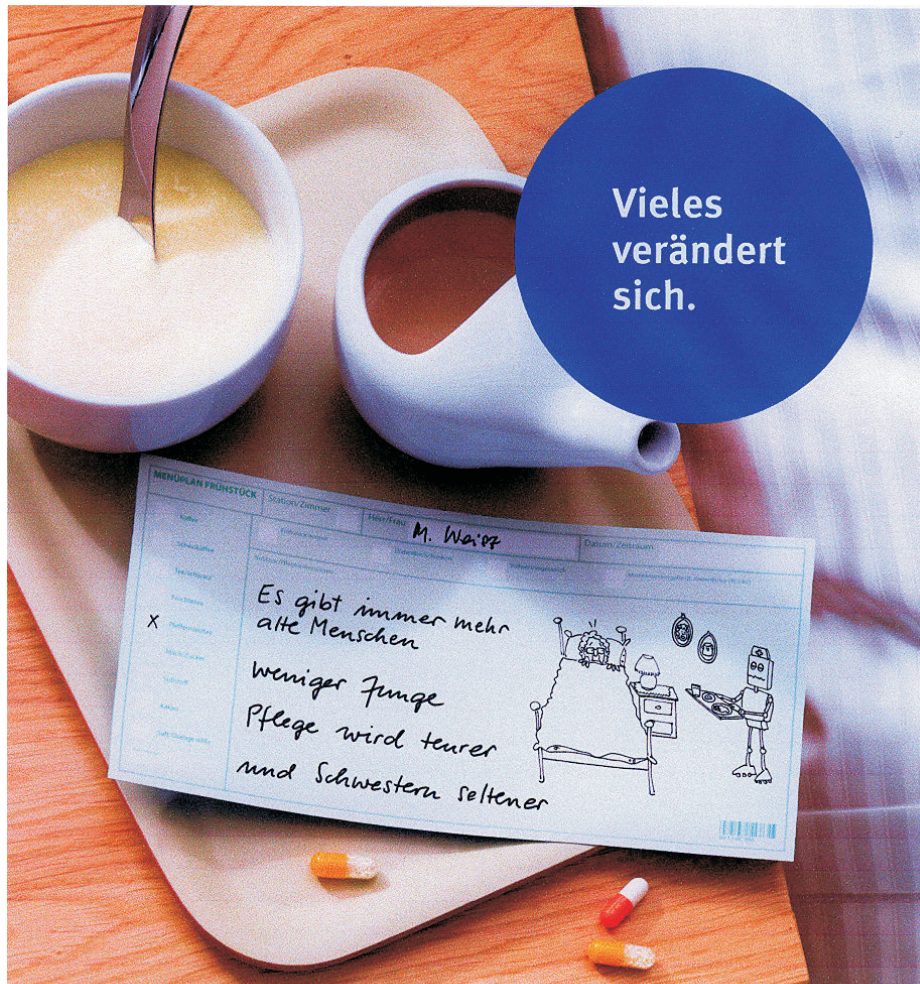

Gut, dass manche Dinge so bleiben, wie sie sind.

Starke Leistungen, hohe Finanzkraft und umfassender Service. Seit über 100 Jahren sind wir für Sie da. Sorgen Sie jetzt vor – mit PflegeStart, der Zusatzversicherung der SIGNAL IDUNA. So sichern Sie sich eine angemessene Versorgung im Pflegefall. Informieren Sie sich!

SIGNAL IDUNA
Versicherungen und Finanzen

Gut zu wissen, dass es SIGNAL IDUNA gibt.

Generalagentur **Björn Arnold** • Bahnhof 1 • 73430 Aalen

Telefon 07361-557680 • Telefax 07361-557679

Mobil 0175-2288822

FOTOGRUPPE UND MOTIVSTATIONEN

Mit unserem Bildervortrag zur BSW-Weihnachtsfeier 2010 haben wir viele positive Stimmen geerntet. Vielen Dank dafür. Wir werden uns bemühen die nächste Bilderschau nochmals zu verbessern.

Rückblickend ist zu sagen, dass unser Jahr mit dem Ausflug nach Bad Tölz, auch für den Fotoapparat, ein Höhepunkt war. Vergessen ist auch nicht der informative Besuch in der Heimatsmühle. Wo wir uns endlich anschauen konnten, wie das gute Spätzlesmehl hergestellt wird.

In 2011 haben wir uns vorgenommen, der Fotografie einiges mehr an Spielraum einzuräumen.

Dazu gehören auch ein bis zwei Exkursionen mit Digitalkamera in die Umgebung, zu Kirchtürmen, Fluss- und Bachläufen oder den Bergen der Heimat. Und auch, weil das 150-jährige Bestehen der Bahnstrecke Bad Cannstatt nach Wasseralfingen gefeiert wird, lohnt es sich, viele Motive auf den Digichip zu bannen.



Ein weiteres achtenswertes Vorhaben in diesem Jahr soll ein interner Fotowettbewerb ermöglichen. Dazu sind auch die Mitglieder der anderen Freizeitgruppen aufgerufen, mit ein, zwei Bildern mitzumachen. Für manche (notwendige) Manipulation am Motiv haben wir dann den ComClub an unserer Seite.

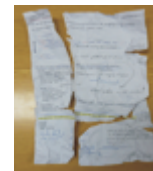

Ein Beispiel

Dies und weiteres Aktuelles für 2011 sind im Programm- aushang und im Internet nachzulesen.

Nun viel Spaß beim Fotografieren und wer noch mehr über uns wissen will findet dazu unten die notwendigen Daten.

Fototreff: Jeden zweiten Dienstag im Monat ab 19:00 im Bahnhof 1 (BSW Raum)

Ansprechpartner: Wolfgang Pascher, Tel. 07361-77446

Ulrich Jankowski, Tel. 07361-72364

BSW-Wanderguppe Gestern und Morgen

Wie schnell doch ein Jahr vergeht - und damit sind auch unsere letztjährigen Wanderungen nun schon wieder Vergangenheit.

Gerne erinnern wollen wir uns an die dritte Wanderung, im März 2010, sie war für uns schon etwas Besonderes. Begonnen hat sie in der Triumphstadt und führte durch das schöne Wolfertstal nach Oberkochen. Das besondere an dem Zielort: Der neu renovierte Bahnhof Oberkochen! Der, wie für uns gemacht, mit einem Cafe-Bistro eingeladen hat.

Für uns Eisenbahner hatte schon die Einrichtung ein wohltuende Wirkung. Hier im "Bistro am Gleis" sind die Räume mit viel Eisenbahn-Nostalgie ausgestattet. Schnell wurden alte Erinnerungen wach und mit ein wenig Sehnsucht laut nachgedacht wie es hier früher, soll heissen noch vor wenigen Jahren, ausgesehen hat.



Fazit: Für Eisenbahn-Senioren einfach ein gelungener Wandertag.

Leider ist die Gastronomie im Bahnhof Oberkochen seit Ende 2010 geschlossen - vielleicht doch zu wenig Sehnsucht der Eisenbahner!

Auch im Neuen Jahr 2011 wird es bei unseren Männerwanderungen den einen oder anderen Höhepunkt geben. Welche Wanderungen das sein werden entscheidet sich relativ kurzfristig, darum schaue jeden letzten Mittwoch im Monat in die Tageszeitung, wohin die Wanderung am darauffolgenden Donnerstag hingeht.

Abschließend noch der Hinweis auf die Ortsstellenwanderung. Seite 13 hier im Heft. Ich freue mich mit vielen Wanderfreunden und Skulpturenkenner den lehrreichen Weg wandern zu können.

Euer Adolf Hackenberg, Tel. 07361-62186

Männerwanderung jeden letzten Donnerstag im Monat!

Aus der Beratungsstelle



Alle Jahre wieder ändern sich die Tarife der KVB, so auch diesmal ab 01. Januar 2011.

Wichtige Neuerung:

Zur Kostenerstattung **keine Original Rechnungen** an die KVB einsenden.

Der Grund: Die eingereichten Rechnungen werden nicht mehr zurückgeschickt, zurück kommt nur noch der Erstattungsbeleg. Also nur noch **Kopien**, der Rechnungen, dem Erstattungsantrag beifügen!

Um über obiges und über die letzten Tarifänderungen bzw. zum aktuellen Tarif der KVB ausführlich informiert zu werden, haben wir von der KVB einen Referenten bestellt.

Info - Veranstaltung der



im Gasthaus Adler Unterkochen

Am Mittwoch den 06. April 2011

Um 13.30 Uhr

Eine Anmeldung ist unbedingt erforderlich, um die Saalgröße zu bestellen.

Eine Anmeldeleiste liegt bei der Beratungsstelle auf.

Die Anmeldung nehmen wir auch telefonisch entgegen.

Anmeldeschluss: 23. März 2011

Öffnungszeiten der Beratungsstelle



Mittwoch von 9.30 Uhr bis 11.30 Uhr



Telefon und Fax: 07361-592 378



Sparda-Bank

freundlich & fair

Mehr als 580.000 Kunden nutzen seit über 100 Jahren die Vorteile der Sparda-Bank. Und das aus gutem Grund: Denn das gebührenfreie Girokonto* der Sparda-Bank spart Ihnen über 100 Euro im Jahr. Auch Stiftung Warentest bestätigt dies mit einem hervorragenden Platz in der neusten Ausgabe Finanztest 08/08.

* Für Mitglieder bei Eingang regelmäßiger Bezüge.

Das beste Girokonto gibt's gebührenfrei *

Vereinbaren Sie noch Heute einen Termin zur Kontoeröffnung. Anruf genügt:

SpardaGiroHotline 0 180/3 500 002

(0 ct/min. Mobilnetze ggf. abweichend)

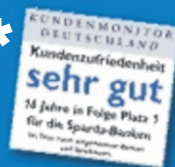

Sparda-Bank: Die Bank mit den zufriedensten Kunde

www.sparda-bw.de

Johann-Gottfried-Pahl-Str. 1 • 73430 Aalen



Ortsstellen -

Wandertag



Skulpturenweg Schlierbachtal

Donnerstag, 19. Mai

Mit dem Bus fahren wir, 12.35 Uhr ab Aalen, nach Neuler.

Dort Wandern wir den Skulpturenweg mit den 16 künstlerischen und anmutigen Skulpturen. Wir unterbrechen die Wanderung zum Mittagessen im "Gasthaus zum Hirsch" in Neuler.

Nach der Stärkung wandern wir weiter auf dem Skulpturenweg, mit seinen Hinweisen und sinnvollen Sprüchen an den einzelnen Figuren, ins schöne Schlierbachtal nach Niederaflingen.

Im "Gasthaus Falken" machen wir Kaffeepause und fahren anschließend mit dem Bus zurück nach Aalen.

Anmeldung erforderlich!

Anmeldeschluß: 04. Mai 2011

Beratungsstelle oder Adolf Hackenberg Tel. 07361-62186



Bis zu 5 Personen.
1 Tag. 29 Euro. 
Jetzt online kaufen:
Bahn.de/erlebnis

Raus aus dem Alltag - rein ins Erlebnis.
Mit dem Baden-Württemberg-Ticket für nur 29 Euro.



Mit uns zu den schönsten Ausflugszielen Baden-Württembergs.

- Für günstige 29 Euro den Alltag einfach hinter sich lassen.
- Bis zu 5 Personen oder Eltern/Großeltern (max. 2 Erwachsene) mit beliebig vielen Kindern/Enkeln unter 15 Jahren
- Montags bis freitags von 9 bis 3 Uhr des Folgetages, am Wochenende und an gesetzlichen Feiertagen schon ab 0 Uhr
- Gilt in ganz Baden-Württemberg in allen Verkehrsverbänden und allen Nahverkehrszügen in der 2. Klasse
- Für Alleinreisende: das Baden-Württemberg-Ticket Single für 21 Euro bzw. 31 Euro in der 1. Klasse
- Viele Ausflugsziele unter bahn.de/erlebnis

Die Bahn macht mobil.

Preise am DB Automaten und im Internet, für nur 2 Euro mehr mit persönlicher Beratung in allen DB Verkaufsstellen.



Rad Tour ins Ries

Samstag, 18. Juni



Stadtansicht Nördlingen

Abfahrt: 9.35 Uhr mit dem Zug von Aalen nach Nördlingen

mit dem Rad



nach Wemding

Stadtführung mit
Adolf Hackenberg

- Möglichkeit zum Mittagessen -

mit dem Rad zurück
nach Nördlingen...



Wallfahrtskirche "Maria Brunnlein"

...mit dem Zug nach Aalen

Durchführung: Alfred Knödler Tel. 07361/32506

Anmeldung: bei Alfred Knödler oder bei der BSW Beratungsstelle

Mehrtages-Reise Salzkammergut 2011

Vom 18.- 23. Juli



Nach Bad Hofgastein



Hotel zum Toni ***

Eisenstein 1
5630 Bad Hofgastein
Tel: 0043 6432 6629
Fax: 06432 6629 33

Preis pro Person:
DZ/HP: 490,00 €
EZ/HP: 490,00 €

BSW Ortsverwaltung Aalen
Reiseleiter Rudolf Puchinger
Tel: 07362 - 5842
Mobil: 0178 760 2224

Vorgesehenes Programm:

Montag 18. Juli Anreise

7.00 Uhr ab Neunheim Betriebs Hof Omnibus Mack
7.15 Uhr ab Ellwangen Bahnhof
8.00 Uhr ab Aalen Bussteig

Dienstag 19. Juli

09.00 Uhr Fahrt über St.Johann - Werfen, ein Stück Autobahn bis nach **Salzburg**, Ankunft am Nonntalparkplatz gegen 11.00 Uhr. Zu Fuß geht es ins Zentrum.
Abfahrt ab Nonntalparkplatz gegen 16.00 Uhr. Rückkehr am Hotel bis 18.00 Uhr.

Mittwoch 20. Juli

09.00 Uhr Fahrt (gleiche Route wie am Vortag) nach **Hallein**, an ca. 10.30 Uhr. Besuch des Salzbergwerks. Nachmittags Weiterfahrt nach **Grödig** zum Besuch des Freilicht-Museum.
Rückfahrt zum Hotel, Rückkehr bis 18.00 Uhr.

Donnerstag 21. Juli

09.00 Uhr Fahrt ab Hotel, über Mittersill zu den **Krimmler Wasserfällen**, an ca. 10.45 Uhr. Aufenthalt bis ca. 14.30 Uhr. Rückfahrt über **Rauris** mit Besuch des Goldwaschplatzes.
Rückfahrt zum Hotel, Rückkehr bis 18.00 Uhr.

Alternativ zum Goldwaschplatz: Nach Rückkehr in Bad Hofgastein bleibt Zeit zur freien Verfügung!

Freitag 22. Juli

09.00 Uhr ab Hotel, Ausflug zur **Großglockner-Hochalpenstraße** mit Besuch der Franz-Josephs-Höhe und der Kirche in Heiligenblut. Rückkehr zum Hotel bis 18.00 Uhr.

Samstag 23. Juli

Rückreise über Saalfelden - Lofer, auf Wunsch Pause in Reit im Winkel oder am Chiemsee, dann über die Autobahn - München zurück, **Rückkehr bis ca. 18.00Uhr.**

Im Preis enthalten:

- Reiseversicherung
- 5 x Übernachtungen im Hotel zum Toni in Bad Hofgastein in Zimmern mit Bad oder DU/WC
- Verpflegung: Halbpension
- kostenfreier Citybus 50 m vom Hotel entfernt zur Neuen Alpen Therme Gastein, ins Zentrum zum Wandergebiet Schlossalm
- Kurtaxe
- Reiseleitung bei den Ausflügen durch Herrn Klaus Pichler, Hotelier, als Service des Hauses
- Straßengebühr (pro Person) Großglockner Hochalpenstraße
- Eintritt Krimmler-Wasserfall
- Goldwaschen in Rauris ohne Zeitbegrenzung
- Eintritt Freilichtmuseum Grödig
- 2-stündige Stadtführung in Salzburg
- Eintritt und Führung Salzwelten Hallein

Die Reisekosten sind auf das BSW Konto bei der Sparda-Bank Baden Württemberg zu überweisen:

Konto-Nr. 10 721 206 BLZ 600 908 00 Verwendungszweck: „Reise Bad Hofgastein“

Änderungen des Reiseprogrammes wollen wir uns vorbehalten.

Es gelten die Geschäftsbedingungen für Reisen mit der Stiftung Bahn-Sozialwerk (BSW)

Anmeldeformulare liegen auf der Beratungsstelle aus.

Anmeldeschluß: 01. März 2011

Mindestteilnehmerzahl: 38

GEWERKSCHAFT DEUTSCHER LOKOMOTIVFÜHRER ORTSSTELLE AALEN



Gegründet 1867 als „Verein Deutscher Lokomotivführer“ um die Altersversorgung der Lokomotivführer durch Gründung einer Hilfskasse zu verbessern. Hauptanliegen der GDL ist es die beruflichen, sozialen, wirtschaftlichen, rechtlichen und ökologischen Interessen ihrer Mitglieder zu wahren und zu fördern. Daraus ergeben sich folgende Ziele:

- angemessene Entlohnung des Fahrpersonals nach Grundlage des LfTV bei allen Bahngesellschaften
- Sicherstellung eines hohen Qualifikations- und Ausbildungsstandarts
- starke Interessenvertretung speziell für das Fahrpersonal
- Wegekostenübernahme durch Arbeitgeber
- Betriebliche Altersvorsorge
- Verlagerung von mehr Verkehr auf die Schiene

Darüberhinaus bietet die GDL vorbildliche Leistungen an, welche im Mitgliedsbeitrag bereits enthalten sind:

- Rechtsschutz in allen Streitigkeiten, welche im unmittelbaren Zusammenhang mit dem Dienst- oder Arbeitsverhältnis stehen:
- Familienrechtsschutz und Freizeit-Unfallversicherung
- Beihilfe in Notfällen
- Sterbegeld und Beihilfe an Hinterbliebene
- Streikgeldunterstützung



Mitgliedsbeitrag monatlich (Auszug)

Beamter A8	16,25 €
Beamter A9	17,55 €
Ang Lf 5/1	13,65 €
Ang Lf 5/2	14,95 €
Ang Lf 5/3	16,25 €
KIN (B)	12,35 €

Ansprechpartner für die GDL in Aalen:

Armin Görner, Vorsitzender der Ortsgruppe Tel. 0160 974 22 355

Axel Zimmermann, Schriftführer Tel. 0160 974 22 392

Verantwortlich für den Inhalt: Armin Görner

BSW - AUSFAHRT INS SCHENKENSEEBAD SCHWÄBISCH HALL



Am Samstag, den 30. Juli fahren wir ins Schenkenseebad nach Schwäbisch Hall

Einmal es so richtig krachen lassen! Trau Dich in den Schlund der "Anaconda" und es erwartet Dich ein Höllenritt auf der über 110m langen Reifenrutsche.

Die Anaconda ist ein Erlebnis der absoluten Extraklasse und mit ihrer **Aufwärtsstrecke** einmalig in Baden Württemberg..

Oder Sauniere nach Lust und Laune und experimentiere mit den unterschiedlichsten Varianten dieses Badevergnügens...
... ist einfach entspannen auf abwechslungsreiche Art.

Tauche ein in die Wasserwelt des Freizeitbades und es erwartet Dich Wasserspaß für die ganze Familie.

Hin- und Rückreise: **Fahrgemeinschaften** mit privatem PKW

Abfahrt: wird bei der Anmeldung bis zum **06.07.11**
bekanntgegeben!

Durchführung: Frank Schumacher & Michael Vogler Tel. 07363-6867

Bergwandern mit Walter

So 11. - Mo 12. September

Garmisch-Partenkirchen

Mit dem Zug fahren wir, vsl. um 5:31 ab Aalen, nach Garmisch-Partenkirchen.

Kurze Wanderung zur Kreuzeckseilbahn und mit dieser zum Kreuzeckhaus. Von dort wandern wir über das Höllental zur Angerhütte, wo wir übernachten werden.



2. Tag

Zum Abstieg Richtung Hammersbach - Eibsee nach Garmisch-Partenkirchen.

Rückfahrt mit Bahn.

Für die Zugfahrt erforderlich: 2 Tagesticket F (Fern)

Wichtig sind Kondition, Ausdauer, Regenschutz, Schlafsack, und Bergschuhe.

Durchführung nur ab 5 Teilnehmern

Anmeldeschluß: 18. August 2011

Organisation & Durchführung: Walter Manzke, Tel. 07366-5318

Rückblick 2010

Bergwanderung mit Walter

Trotz mieser Wettervorhersage, aber dennoch guter Dinge setzten wir uns in Aalen in den Zug, der uns über Ulm nach Oberstdorf brachte. Weiter ging es mit Bus und Seilbahn ins Zielgebiet. Ein mehrstündiger Auf- und Abstieg begann, bis wir über den "Hohen Ifen" (2230 m), die Schwarzwasserhütte erreichten. Nach Kleiderwechsel und Bettenbau trafen wir uns in der Gaststube beim Hüttenwirt. Er wußte von den Strapazen und servierte uns sogleich ein kräftiges Mahl. In gemütlicher Runde wurde noch über das Erlebte geplaudert, bevor wir rechtschaffen müde, schon früh am Abend in unsere Betten fielen.



In der Nacht fing es mit Blitz und Donner an zu regnen! Ein heftiger Regen, der uns den ganzen Vormittag begleitete. Die "nassen" Umstände veranlassten uns die Wanderung zum "Walmendinger Horn" auszulassen und gleich den Weg zur Seilbahnstation zu nehmen. Nach einer letzten Stärkung in Oberstdorf, traten wir die Heimreise an. Fazit: Die Wetterfrösche hatten leider recht behalten, was uns Bergkameraden aber nicht hinderte, zwei erlebnisreiche Tage miteinander verbracht zu haben.

R.K.

BSW-SENIORENTAG 2011

AM SAMSTAG, 01. OKTOBER

HEILBRONN - HARMONIE



Stadtansicht

Wie in den Jahren zuvor erwartet uns wieder ein hervorragendes Programm.



Kongresszentrum Harmonie

Näheres gibt es im August in der BSW-Beratungsstelle.
Anmeldung und Essenmarken in der BSW-Beratungsstelle.

Jeden Mittwoch: 9.30 Uhr - 11.30 Uhr

Letzten Donnerstag im Monat: 9.30 Uhr - 11.30 Uhr

Mit dem Zug fahren wir nach Heilbronn, mit Umsteigen in Stuttgart.

Hinfahrt:

Abfahrt: Aalen 6.35 Uhr
Ankunft: Heilbronn 8.32 Uhr

Für die Fahrt erforderlich:

3 Regio-Ticket oder
1 Tagesticket F (Freifahrt)

Rückfahrt:

Abfahrt: Heilbronn 16.25 Uhr
Ankunft: Aalen 18.25 Uhr

Achtung: Leider sind die Zeiten nur vorraussichtliche Abfahrtszeiten!



Eisenbahn- und Verkehrsgewerkschaft

Mitmachen Mitgestalten

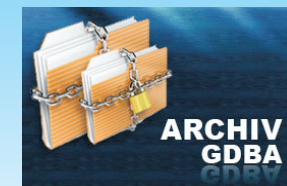

Internet: <http://www.evg-online.org>

Weinfahrt

Samstag 29. Oktober

Abfahrt mit Bus: 13.00 Uhr (beim ehem. Postamt Aalen)

Wie immer fahren wir über das Kochertal, Schwäbisch Hall und A 6/B 27 nach Bad Wimpfen. Dort erwartet uns eine 1-stündige Stauferführung sowie ein historisches Kaffeehaus.

Gegen 17.30 Uhr fahren wir weiter in unsere reservierte Besenwirtschaft nach Gundelsheim am Neckar. Bei zünftigen Besengerichten, einem guten Tropfen Wein und musikalischer Begleitung erleben wir einen schönen Abend.



Unkostenbeitrag: Förderer 15,00 € (Gäste 18,00 €)

Beitrag beinhaltet: Busfahrt, Stauferführung Bad Wimpfen

Anmeldeschluß: 13.10.2011

Organisation & Durchführung: Josef Gaag, Tel. 07361-31502

REISE- KALEIDOSKOP 2011

Das Wort Kaleidoskop stammt aus dem Griechischen und bedeutet: schöne Formen (Bilder) sehen. Konkret lauten die drei Wörter: kalós („schön“, eîdos (eidos) „Form, Gestalt“ und skopé? („schauen, sehen“



Eingeladen sind alle Förderer der BSW-Ortsstelle Aalen.

Anfahrt mit dem Zug (vom Bf. Unterkochen nur wenige Geh-Minuten) oder mit RBS, OVA, Bus Haltestelle vor dem Lokal.

Organisation: Rudolf Puchinger, Tel. 07362-5842

Durchführung: Josef Gaag, Tel. 07361-31502

STIFTUNG
BSW BZAL

BSW Geschäftsstelle

Beitrittserklärung und Einzugsermächtigung (gültig vom 01.01.2002 an)

Ich bin bereit, als Spender/ in der Stiftung Bahn-Sozialwerk (BSW), dem Eisenbahn-Waisenhort (EWH) und der Bahnzentralstelle gegen Alkoholfahren (BZAL) beizutreten. Mit der Verarbeitung meiner Daten mit dem beim BSW eingesetzten EDV-Verfahren bin ich einverstanden. Mir ist bekannt, dass die Informationen über meine Beschäftigungsstelle in einem automatisierten Datenabgleichsverfahren mit meinem Arbeitgeber und dem BSW/EWH/BZAL stattfindet. Die Verarbeitung der Daten beschränkt sich ausschließlich auf den zur Erfüllung der dem BSW/EWH/BZAL obliegenden Aufgaben notwendigen Umfang.

Empfänger Nummer: _____ Datum des Beitritts: _____

Name: _____ Vorname: _____

Geb.-Datum: _____ Tel.: _____

Straße: _____ PLZ: _____ Ort: _____

Arbeitgeber und Beschäftigungsstelle: _____

Betreuungsstelle: _____ gewünschte Ortsstelle: _____

- Auszubildende/r
 Rentner/in
- Arbeiter/in, Angestellte/r (Tarifkraft)
 Pensionär/in
- Beamtin/Beamter
 Hinterbliebene/r

Monatliche Spende **BSW** ¹**Mindestspende:** Aktive 2,50 € Ehemalige 2,50 € Hinterbliebene 2,00 € Auszubildende 1,50 € freiwillig höhere Spende _____ €Monatliche Spende **EWH** ¹ Mindestspende 0,50 € freiwillig höhere Spende _____ €Monatlicher Beitrag **BZAL** ¹ 0,15 €

- Die monatliche Spende wird über die Hebestelle der Sparda-Bank eingezogen.

Mit einer evtl. notwendigen Erhöhung der Regelspendensätze bin ich einverstanden. Sie werden in den Geschäftlichen Mitteilungen und durch Aushang veröffentlicht.

....., den
(Ort) (Datum) (Unterschrift)

Einzugsermächtigung

Hiermit ermächtige ich die Geschäftsstelle des BSW, des EWH und des BZAL, bis auf Widerruf, die von mir angegebenen Spenderbeiträge

- vierteljährlich ¹ halbjährlich ¹ jährlich ¹ von meinem Konto bei

.....
(Name/ Ort des Geldinstituts) (Bankleitzahl) (Konto-Nummer)

mittels Lastschrift einzuziehen. Wenn mein Konto die erforderliche Deckung nicht aufweist, besteht seitens des obigen Geldinstituts keine Verpflichtung zur Einlösung. Einen evtl. Widerruf werde ich bei meiner Geschäftsstelle des BSW, des EWH und des BZAL vollziehen. Mit einer notwendigen Erhöhung der Regelspendensätze bin ich einverstanden. Sie werden in den geschäftlichen Mitteilungen der DB AG und durch Aushang veröffentlicht.

.....
(Wohnort) (Datum) (Unterschrift Kontoinhaber/in)

¹ Zutreffendes bitte ankreuzen

BSW-Weihnachtsfeier 2011

Der Nikolaus ladet alle Förderer der Ortsstelle Aalen zur BSW-Weihnachtsfeier recht herzlich ein.

Am Samstag, den 10. Dezember

Im Gasthaus Adler in Unterkochen

Um 14.00 Uhr

Vorweihnachtliche Stimmung mit Kaffee und Kuchen, gemeinsames Singen sowie ein Bildervortrag der BSW-Fotogruppe erwarten Euch. Bescherung der Kinder durch den Nikolaus. Nach dem Programm, gemütliches Beisammensein.

Auf Euer Kommen freut sich der Ortsvorstand des BSW Aalen

BSW / EWH - Kontaktstellen

Vorstand und Zentrale der Stiftung Bahn-Sozialwerk (BSW) und Eisenbahn-Waisenhort (EWH)

Münchner Straße 49
60329 Frankfurt am Main
Internet: www.bsw24.de
E-Mail: BSWEWH@bsw24.de

BSW - Dienstleistungszentrum Ferieneinrichtungen, Reisen und ATC TOURISTIC

Postfach 101326
86003 Augsburg
Telefon: 0821-2427300
Telefax: 0821-2427460
E-Mail: reservierung@bsw24.de
atctouristic@bsw24.de

BSW Region Süd

Regionalbüro Nürnberg

Frauentorgraben 3
90443 Nürnberg
Telefon: 0911-219-3318
Telefax: 0911-219 2063
E-Mail: nuernberg@bsw24.de

Außenbüro Stuttgart

Friedrichstraße 11
70174 Stuttgart
Telefon: 0711-22248-268
Telefax: 0711-22248-272
E-Mail: stuttgart@bsw24.de

Bahn-Hausbrandversorgung (BHbv)

Münchner Straße 49
60329 Frankfurt am Main
Telefon: 069-975869-0
"Brennstoff-Hotline" 01801-333435
(bundesweit zum Ortstarif)

Kontaktstellen für Arbeiter & Beamte

Bundeseisenbahnvermögen (BEV)

Dienststelle Südwest
Außenstelle Stuttgart
Friedrichstraße 11
70174 Stuttgart
Tel.: 0711/22248104
Fax: 0411/22248272

Krankenversorgung der Bundesbahnbeamten (KVB)

Bezirksleitung Karlsruhe
Südenstraße 44
76135 Karlsruhe
Tel.: 0721/8243-444

BBKK

Regionalgeschäftsstelle Süd Rosenheim

Tegernseestr.16
83022 Rosenheim
Tel.; 089/5454389-0
(kostenfrei)

InfoMedikus

Gesundheitsberatung zu Haus
für Mitglieder
Tel.: 0180/2000376
E-Mail: infomedikus@bahn-bkk.de

Knappschaft Bahn See (KSB)

Bezirksleitung Karlsruhe
Waldstraße 24-28
76133 Karlsruhe
Tel.- 0721/1203-500

Organisation der Ortsstelle Aalen



Vorstand
OS - Vorsitzender

Walter Manzke
Steinbachstraße 26
73434 Aalen
Tel. 07366/5318
walter-manzke@t-online.de



Kassenführer

Hans Weber
Eisenbahnstr. 10
73431 Aalen
Tel. 07361/64350



OV-Stellvertreter
Sozialbetreuer

Josef Gaag
Kantstr.14
73431 Aalen
Tel. 07361/31502
jomaga@kabelbw.de



Kulturwart

Alfred Knödler
Friedlandstr. 41
73431 Aalen
Tel. 07361/32506



Vertreter
Rentner & Pensionäre

Adolf Hackenberg
Fahrbachstr. 12
73431 Aalen
Tel. 07361/62186



Schriftführer

Rupert Stöger
Peutingerstr. 6
73479 Ellwangen
Tel. 07961/7409



Beratungsstelle

Rudolf Puchinger
Schillerstr. 45
73441 Bopfingen
Tel. 07362/5842
RudolfPuchinger@gmx.de



Jugendarbeit

Michael Vogler
Talstraße 8
73463 Westhausen
Tel. 07363/6867
voglermichael@gmx.de

Wir gedenken unserer Verstorbenen

2010

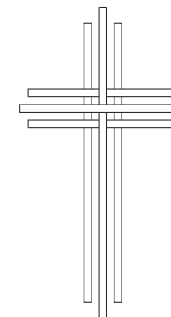

Kombartzky	Gerd	*03.06.1949	+07.12.2009	R&T Stuttgart
Kieninger	Siegfried	*24.05.1924	+16.12.2009	BW Aalen
Leis	Josef	*20.03.1914	+13.02.2010	BA Aalen
Hänisch	Joachim	*--. --. 1941	+11.03.2010	Bf Oberkochen
Meyer	Johann	*12.07.1931	+17.03.2010	Bf Bopfingen
Mönch	Heinrich	*02.10.1919	+29.03.2010	BW Aalen
Schönfließ	Herbert	*24.02.1928	+09.05.2010	Bf Aalen
Urbini	Franz	*06.07.1922	+06.05.2010	Bf Aalen
Seitz	Albert	*25.12.1925	+01.07.2010	BP Stuttgart
Schmid	Max	*24.05.1924	+11.07.2010	Sigm Aalen



Auflösung der BZAL

Herzlich Willkommen

Die bisher von Ehrenamtlichen, der Bahn-Zentralstelle gegen die Alkoholgefahren (BZAL), wahrgenommenen Aufgaben im Bereich der Suchtprävention wurden geändert.

Am 30.09.2009 beschlossen die BZAL-Mitgliederversammlung, mit Beteiligung der Deutschen Bahn AG, des Bundeseisenbahnvermögens sowie deren Mitarbeitervertretungen, die organisatorische Integration der BZAL in die Stiftung BSW überzuleiten.

In einer Überleitungsvereinbarung zur Auflösung des Vereins BZAL, der auch der Aufsichtsrat der Stiftung BSW zustimmte, wurde u.a. festgeschrieben, dass der gesamte Geschäftsbetrieb sowie alle Rechte und Pflichten einschließlich des BZAL-Vereinsvermögens auf die Stiftung BSW übergehen.

Im Gegenzug verpflichtet sich die Stiftung BSW Suchtprävention, im Sinne der BZAL, auf Dauer fortzuführen. Im Vordergrund der Bemühungen stand bei allen Verantwortlichen die längerfristige Sicherung qualifizierter Suchtprävention. Dies wird durch die Überleitung auf die Stiftung BSW gewährleistet, denn Suchtprävention ist in der Stiftungsverfassung verankert und ergänzt die bisherigen sozialen Leistungen.

Der von der Stiftung BSW bestellte **Hauptbeauftragte für Selbsthilfegruppen** wird „Suchtprävention“ in die Arbeit der Selbsthilfegruppen im Bahnbereich integrieren.